

# ORGANISATIONSPLAN

Hessisches Ministerium für Landwirtschaft und Umwelt, Weinbau, Forsten, Jagd und Heimat

Stand: 18. Januar 2024

Postanschrift: Mainzer Straße 80 65189 Wiesbaden Postfach: Postfach 3109 65021 Wiesbaden	Kommunikation: Telefon: 0611 – 815 – 0 Telefax: 0611 – 815 - 1941 E-Mail: Poststelle@umwelt.hessen.de
---	--

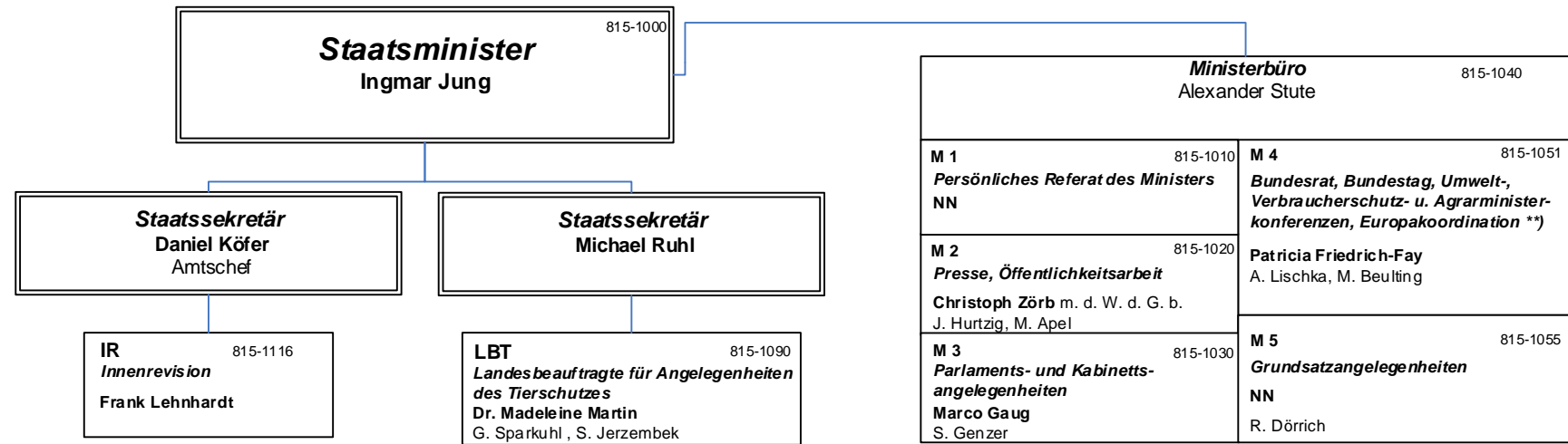

815-1100 <b>Abteilung I</b> <i>Zentralabteilung</i> Kristine Exner Vertretung: Bernd Schubbe
--

815-1200 <b>Abteilung II</b> <i>Nachhaltigkeit, Kreislaufwirtschaft, Immissions- und Strahlenschutz</i> Dr. Christian Hey Vertretung: Dr. Gerald Kraus
--

815-1300 <b>Abteilung III</b> <i>Wasser und Boden</i> Michael Denk Vertretung: Dr. Stephan von Keitz
--

815-1800 <b>Abteilung IV</b> <i>Klima- und Naturschutz</i> Simon Bruhn Vertretung: NN
---

815-1400 <b>Abteilung V</b> <i>Lebensmittelüberwachung, Tierschutz und Veterinärwesen</i> Dr. Birgit Straubinger Vertretung: Dr. Nikita Wimmershof
--

815-1600 <b>Abteilung VI</b> <i>Wald und nachhaltige Forstwirtschaft</i> Carsten Wilke Vertretung: Karl Apel
--

815-1700 <b>Abteilung VII</b> <i>Landwirtschaft</i> Annette Enders Vertretung: NN
---

815-1500 <b>Abteilung VIII</b> <i>Verbraucherschutz und Ernährung</i> Dr. Viola Neuß Vertretung: Dr. Thomas Hahn
--

Stabstelle VII LR <i>Ländliche Räume</i> Renate Labonté 815-1750
---

I 1 <i>Internationale Zusammenarbeit, Planungsangelegenheiten, fachübergreifende Umweltangelegenheiten</i> NN M. Ertl, Dr. B. Bracht, S. Apitz, H. Gundlich 815-1176
--

II 1 <i>Abfallrecht, Produktverantwortung, Abfallwirtschaftsplanung</i> Dr. Petra Meyer-Ziegenfuß K. Kahl, B. Kinkel 815-1244
---

III 1 <i>Grundsatzfragen der Abteilung, länderübergreifende und internationale Zusammenarbeit, Koordinierung Umsetzung Wasser-Rahmenrichtlinie, Öffentlichkeitsarbeit</i> Dr. Stephan von Keitz 815-1340
---

IV 1 <i>Klimarecht, Klimaförderung, Klimakommunen</i> Dr. Benedikt Lorse C. Gottschalck, M. Martin, R. Wohl, J. Kinne, M. Hamm 815-1055
---

V 1 <i>Rechtsangelegenheiten der Abteilung, fachbezogene Verwaltung, Qualitätsmanagement, IT-Fachanwendungen</i> <i>Zentrale Vorgangsteuerung</i> Melanie Hackenberg-Rothermel Dr. A. Weinmann, Dr. O. Zupke, M. Hönig, A. Hiller, Dr. B. Gerisch 815-1412
---

VI 1 <i>Oberste Forstbehörde, Kommunal- und Privatwald, Forstliche Förderung und Zertifizierung, Nachhaltigkeit der Forstwirtschaft</i> Martin Kütke R. Piper, Dr. J. Willig 815-1610
---

VII 1 <i>Pflanzenproduktion, Garten- und Weinbau einschließlich Verfahrenstechnik und Umweltangelegenheiten, Pflanzenschutz, nachwachsende Rohstoffe</i> Dr. Christian Fischer H. Eigemann, O. Martinez, B. Koch-Armdt, V. Schwall, R. Scheyer, Dr. S. Kruse 815-1710
---

VIII 1 <i>Verbraucherschutz im Gesundheitswesen, Verbraucherbildung, Tierische Nebenprodukte</i> Dr. Ulrich Faßhauer M. Paulus 815-1430
---

I 2 <i>Organisation, Personalentwicklung, Innerer Dienst, Krisenvorsorge</i> Bernd Schubbe U. Böhm, M. Schultheis, M. Zeller, U. Siebmann, T. Bremmer, T. Luck 815-1130
---

II 2 <i>Abfallentsorgungsanlagen und Überwachung der Abfallentsorgung</i> Dr. Frank Braunisch A.-K. Walter, R. Busse-Schnitzler 815-1220
--

III 2 <i>Finanzierung, fachbezogene Verwaltung, Badegewässer, Bergbau, Bergrecht, Geologie</i> Thomas Bode Dr. C. Galikowski, M. Schneider, NN, Dr. H. Caspar, S. Kupferschmidt 815-1309
--

IV 2 <i>Klimaschutz- und Klimaanpassungsstrategie, Klimahaushalt</i> Lena Keul Dr. J. Heubes, Dr. B. Lueg, S.C. Sämann, B. Sonnen, Dr. S. Urdze, Dr. B. Bonn 815-1841
---

V 2 <i>Lebensmittel pflanzlicher Herkunft, Bedarfsgegenstände, Weinkontrolle, LHL</i> Dr. Thomas Beck F. Cantaro, C. Sack 815-1421
--

VI 2 <i>Aufsicht Landesbetrieb HESSEN FORST, Staatswald, Waldbau, Forschung, fachbezogene Verwaltungsangelegenheiten</i> Sebastian Stoll H.-P. Maier, T. Rohde, A. Giesler, A. Schwanke 815-1680
--

VII 2 <i>Staatsdomänen und Staatsweingüter, Querschnittsaufgaben der Abteilung, Bescheinigende Stelle ****)</i> Dr. Andreas Cromm C. Pfitzner-Ott, T. Heck 815-1721
---

VIII 2 <i>Wirtschaftlicher und digitaler Verbraucherschutz, Finanzdienstleistungen</i> Verena Lieber M. Paulus, S. Raeppe 815-1480
--

I 3 <i>Personal</i> Dr. Florian Schweighart H. Kleiner, K. Greulich, D. Pustelni 815-1123
---

II 3 <i>Chemikaliensicherheit, Gentechnik, Störfallvorsorge</i> Dr. Jens Mart in König P. Hanisch, Dr. A. Brandt, G. Nitschke, Dr. E. von Abercron, M. Kraft 815-1280
---

III 3 <i>Recht der Wasserwirtschaft, übergreifende Rechtsangelegenheiten</i> Florian Weber B. Willius, D. Bittmann 815-1320
---

IV 3 <i>Schutzgebiete, Naturschutzfinanzierung</i> Wiebke Büschel Dr. M. Kuprian, J. Katz, K. Möhrlein, C. Engel, W. Mathar 815-1670
--

V 3 <i>Vollzug der amtlichen Lebensmittelüberwachung, Lebensmittel tierischer Herkunft, Futtermittel</i> Dr. Nikita Wimmershof H. Reinhard, Dr. V. Ibrahim, U. Bohrer, M. Gerhards 815-1440
---

VI 3 <i>Oberste Fischereibehörde, Fischereiwirtschaft, Berufsfeld Forsten</i> Thomas Gola F. Backhaus, N. von Boch-Gallau 815-1630
--

VII 3 <i>Agrarpolitik, Agrarmärkte, Flächenförderungen</i> Gerd Trautmann Dr. K. Menger, Dr. K. Bissinger, K. Preusche, V. Kihm, Dr. K. Englert 815-1775
--

VIII 3 <i>Grundsatzfragen der Ernährung, Ernährungspolitik, Ernährungsbildung</i> Mischa Brüssel de Laskay A. Kup, T. Schilling, E. Zerback 815-1470
--

I 4 <i>Justizariat, Zentrale Vergabestelle ***) Bibliothek</i> Volker Höhler M. Müller, S. Wittmaack, R. Moldenhauer, Dr. S. Greve, S. Jerzembek, M. Burkert 815-1179
---

II 4 <i>Grundsatzangelegenheiten der Genehmigung und Überwachung im Immissionschutz, gebietsbezogene Luftreinhaltung, Lärmschutz</i> Dr. Marita Mang J. Schaller, B. Reinhardt, Dr. M. Hammes, R. Mandelkow 815-1222
--

III 4 <i>Oberirdische Gewässer, Hochwasserschutz</i> Thomas Zimmermann T. Spring, S. Zabel, U. Kaiser, T. Mann, J. Merker, E.M. Krähling 815-1370
---

IV 4 <i>Naturschutzrecht, Oberste Naturschutzbehörde</i> Cornelia Weiner B. Rübinger, P. Baumann, S. Franke, R. Oppermann 815-1620
--

V 4 <i>Allgemeine Tierhygiene, Tierseuchenbekämpfung, Tiergesundheitsdienste</i> Dr. Gisela Isa V. Hinsche, W. Küppers 815-1450
---

VI 4 <i>Nationalpark Kellerwald-Edersee, Naturwälder, Biodiversität im Wald</i> Katharina Sabry A. Frein, Dr. J. Willig, K. Burkhart 815-1684
---

VII 4 <i>Bildung, Beratung, Betriebswirtschaft in der Landwirtschaft und tierische Erzeugung</i> Anna Kaiser M. Müller, S. Prenzer, L.-S. Trost 815-1742
--

VIII 4 <i>Grundsatzangelegenheiten der Verbraucherpolitik</i> Christoph Zörb K. Theis 815-1490
--

I 5 <i>Finanzen</i> Helge Paul U. Mittelstaedt, H. Senkbile, R. Henning, C. Kühr, C. Genêt, D. Danschik 815-1111
--

II 5 <i>Kernkraftwerk Biblis, Zwischenlager für radioaktive Abfälle und abgebrannte Brennelemente, Entsorgung, Transporte radioaktiver Stoffe</i> Carmen Löcher Dr. M. Mahr, Dr. T. Kupick, Dr. T. Stern, H. Lückhoff 815-1564
--

III 5 A <i>Abwasserbeseitigung</i> Jana Messinger-Abraham I. Brehmer, U. Bayer 815-13
---

IV 5 <i>Biotopeverbund, Großschutzgebiete, fachbezogene Verwaltung</i> Christina Uhl A. Langsdorf, J. Koop, K. Thews, C. Engel, U. Schmidt, Dr. A.-K. Sieg 815-1652
---

V 5 <i>Tierschutz</i> Dr. Saskia Peters Dr. C. von Wenzlawowicz, S. Raeppe, J. Schmalzl 815-1431
--

VI 5 <i>Fachinformation, Naturparke, Jugendwaidheime, Grundsatzfragen der Abteilung</i> Uwe Schmal Dr. K. Schulze 815-1650
--

VII 5 <i>Ökolandbau, Ländrarbeitsgemeinschaft Ökologischer Landbau, Geoschutz, Agrobiodiversität</i> Dr. Jan Berger M. Fuchs, S. Kuschel, G. Scheld, A.-C. Alzer 815-1755
---

VIII 5 <i>Fachbezogene Verwaltung, Ernährungsnotfallvorsorge, Verbraucherschutz im ländlichen Raum</i> Dr. Thomas Hahn 815-1460
--

I 6 <i>E-Government, Informationstechnik, IT-Sicherheit</i> Hans-Peter Tholen T. Martin, R. Deußler, R. Süß, Dr. B. Heckmann, M. Tasch, T. Burgard, F. Staab, F. Löw 815-1859
---

II 6 <i>Anlagenbezogene Luftreinhaltung, anlagenbezogenes Immissionschutzrecht</i> Dr. Hans-Peter Ziegenfuß A. Fokken, R. Busse-Schnitzler 815-1224
---

III 5 B <i>Anlagenbezogener Gewässerschutz</i> Beate Zedler U. Bayer, B. Hülpusch 815-1342
--

IV 6 <i>Biodiversitätsstrategie und Artenschutz</i> Rebecca Stecker Dr. Y. Tiede, Dr. M. Werner, S. Schmidtke 815-1845
--

V 6 <i>Veterinärhygienische Angelegenheiten bei der Ein-, Durch- und Ausfuhr, Tierarzneimittel, Tierärztliche Berufsangelegenheiten</i> Antje Scheler 815-1437
---

VI 6 <i>Oberste Jagdbehörde, Rechtsangelegenheiten der Abteilung</i> NN J. Altpeter, L. Vakalopoulos 815-1640
---

VII 6 <i>Grundsatzangelegenheiten Entwicklung ländliche Räume, Verwaltungsbehörde ELER / GAP-Strategieplan, Koordinierung GAK, Investive Förderprogramme, Förderung Innovation und Zusammenarbeit, Digitalisierung in der Landwirtschaft</i> Joachim Dippel B. Ritter 815-1790
--

VIII 6 <i>Verbraucherinformation, Bürgerkommunikation, Öffentlichkeitsarbeit</i> Ira Spriestersbach 815-1466
---

I 7 <i>Aus- und Fortbildung, Bildung für nachhaltige Entwicklung</i> Silvia Fengler A. Schichtel, A. Müller, S. Conrad, M. Swiatkowski, A. Öhlschläger, NN 815-1110
---

II 7 <i>Nachhaltigkeitsstrategie</i> Monika Berger S. Roesler, Dr. E. Sondermann, Dr. R. Breyer, C. Otto 815-1523
---

III 6 <i>Vorsorgender Bodenschutz, Bodenschutzrecht, Altlasten</i> Juliane Kieseewetter Dr. P. Böhm, H. Strömmer, M. Breitstadt 815-1372
--

IV 7 <i>Grundwasser, Wasserversorgung, Umweltgerechte Entsorgung von Kalisalzrückständen, Wasserwirtschaftliche Projekte</i> Dr. Wilhelm Bouwer U. Göttlicher, H. Schmidt-Misere, Dr. A. Bischoff 815-1311
--

V 7 <i>Verbraucherschutz</i> Dr. Heiko Habermann V. Camp-Sahler, B. Burdack, C. Blume 815-1788
--

VI 7 <i>Rechts- und Planungsangelegenheiten der Abt., Vermarktung tierischer Produkte, Staatliche Beihilfen, Zuständige Behörde nach Art. 1 f. DVO (EU) Nr. 2022/128 ***)</i> Dr. Heiko Habermann V. Camp-Sahler, B. Burdack, C. Blume 815-1788
---

VII 7 <i>Dorf- und Regionalentwicklung, Landtourismus</i> Mathias Trümner S. Erdmann, B. Rott, L. von der Gathen 815-1760
---

VIII 7 <i>Verbraucherschutz</i> Dr. Heiko Habermann V. Camp-Sahler, B. Burdack, C. Blume 815-1788
---

\*\*) Ansprechpartner/in für das Ressort HMLU bei der Hess. Landesvertretung in Berlin ist: NN  
Tel.: 030/726200870  
Ansprechpartner/in für das Ressort HMLU bei der Hess. Landesvertretung in Brüssel ist: Silke Malorny  
Tel.: 0032/7395947

\*\*\*) Nicht an Weisungen der Abteilungsleitung gebunden

\*\*\*\*) Nicht an Weisungen der Referats-, Abteilungs- und Hausleitung gebunden

\*\*\*\*) Nicht an Weisungen der Referats-, Abteilungs- und Hausleitung gebunden

\*\*\*\*) Nicht an Weisungen der Referats-, Abteilungs- und Hausleitung gebunden

\*\*\*\*) Nicht an Weisungen der Referats-, Abteilungs- und Hausleitung gebunden

\*\*\*\*) Nicht an Weisungen der Referats-, Abteilungs- und Hausleitung gebunden

\*\*\*\*) Nicht an Weisungen der Referats-, Abteilungs- und Hausleitung gebunden

Vertrauensperson f. schwer behinderte Menschen: Vertreterin:	Sabine Kaiser Yvonne Ernst	815-1124 815-1177	Frauen- und Gleichstellungsbeauftragte: Vertreterin:	Süheyla Orgun Barbara Ehrle-Manthey Verena Schwall	815-1134 815-1312 815-1846
Vorsitz des Personalrates: Vertreter: Vertreterin:	Christian Seidel Holger Strömmer Rita Schickel	815-1317 815-1353 815-1223	Datenschutzbeauftragter ****):	Markus Müller	815-1127
Beschwerdestelle nach § 13 AGG	Staatssekretär Daniel Köfer	815-	Beauftragte für Angelegenheiten der Vereinbarkeit von Beruf und Familie: Vertreterin:	Simone Apitz Ursula Böhm	815-1262 815-1162